

# POLA SERAGAM CELANA PUTRA

## Tahun Pelajaran 2019-2020



### Keterangan celana panjang:

- Pinggang pakai kancing hak atau pakai karet (sesuai kebiasaan)
- Depan lipat 2 kali
- Kantong samping kiri kanan
- Kantong belakang 1 pakai tutup
- Batas bawah pas mata kaki (dan jangan melebihi mata kaki)

**POLA SERAGAM PUTRI**  
**Tahun Pelajaran 2019-2020**

**Baju (batik)**

**Model Gamis/Jubah**  
**(Biru Dongker & Coklat Tua)**

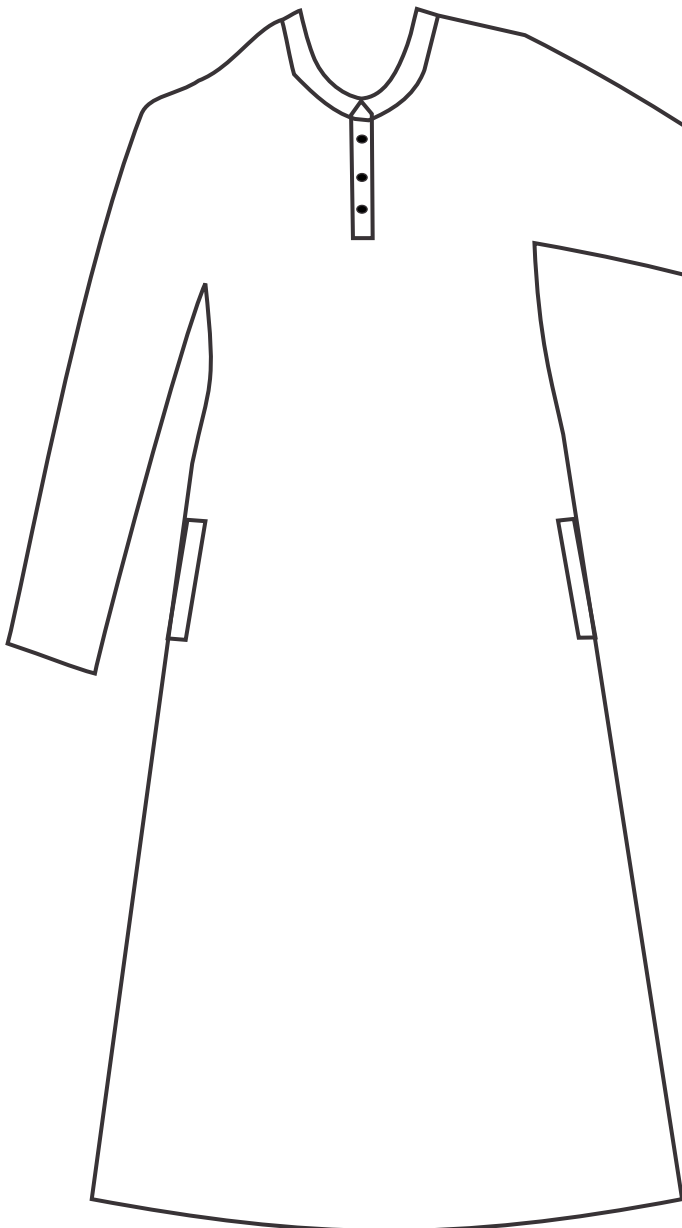

----- 70 - 85 cm -----

**Keterangan:**

- Baju longgar tidak sempit
- Panjang baju sampai di bawah lutut (10 cm)
- Belahan baju samping kiri/kanan 10 cm

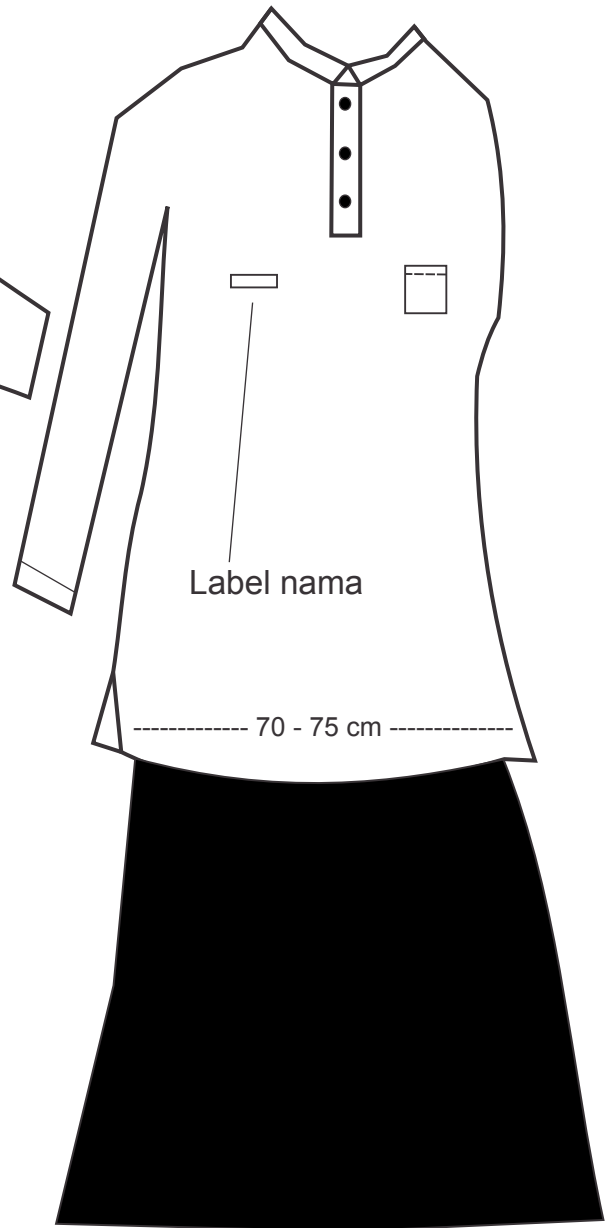

Label nama

----- 70 - 75 cm -----

----- 70 - 85 cm -----

**Rok warna hijau**

**Keterangan:**

- Panjang rok sampai di bawah mata kaki
- Pinggang pakai kancing hak atau karet (sesuai kebiasaan)
- Kantong samping kiri dan di kanan
- Rok bagian bawah longgar
- Model rok lipat lebar